Technische Daten:

Schaltleistung:
12 VDC/50 mA
Mechanische/elektrische Lebensdauer
min. 100.000 Schaltspiele
Übergangswiderstand:
100 mΩ max.
Isolationswiderstand:
100 MΩ bei 100 VDC min.
Spannungsfestigkeit:
250 VAC (50 oder 60 Hz) für 1 Min.
Betriebstemperatur:
-20°C bis +70°C

Materialien:

Kontaktträgerplatte / Anschlüsse:
Messing oder SUS301-EH / Phosphor
Betätigerknopf: Acetal oder PBT
Gehäuse: Nylon 66G30

Schaltweg:
$0{,}25\ ^{+0{,}2}_{-0{,}1}$ mm

Betätigungskraft:
$1{,}6\ ^{\pm 0{,}3}$ N Standard
1,0 N mit Zusatz H (Betätiger braun)
2,6 N mit Zusatz W (Betätiger rot)

JTP-1230, 1230A, 1230B, 1230C, 1230D, 1230E, 1230F, 1230L, 1230P

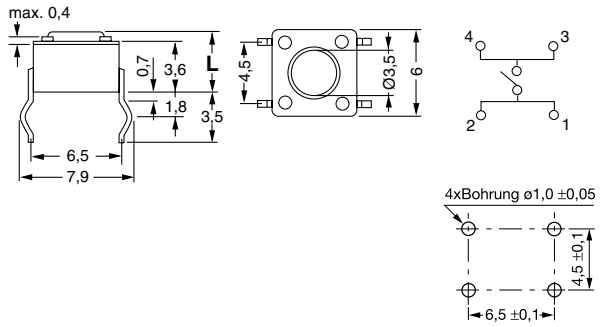

JTP-1236, 1236A, 1236B, 1236C, 1236D, 1236E, 1236F, 1236L, 1236P

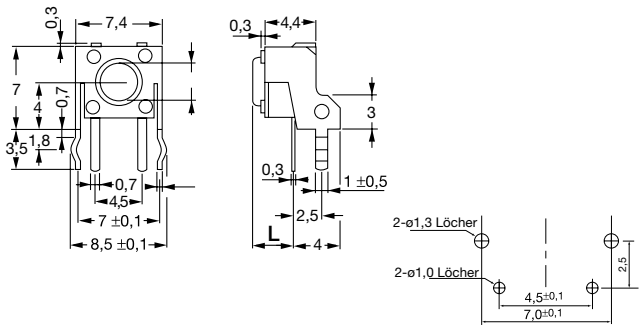

Modell-Nr.	JTP-1230	JTP-1230A	JTP-1230B	JTP-1230C	JTP-1230D	JTP-1230E	JTP-1230F	JTP1230L	JTP-1230P
L	4,3	5,0	9,5	8,0	13,0	7,3	7,0	17,0	8,5
Farbe	schwarz	schwarz	schwarz	weiß	schwarz	elfenbein	blau	schwarz	schwarz
Modell-Nr.	JTP-1236	JTP-1236A	JTP-1236B	JTP-1236C	JTP-1236D	JTP-1236E	JTP-1236F	JTP1236L	JTP-1236P
L	3,15	3,85	8,35	6,85	11,85	6,15	5,85	15,85	7,35
Farbe	schwarz	schwarz	schwarz	weiß	schwarz	elfenbein	blau	schwarz	schwarz

JTP-1138

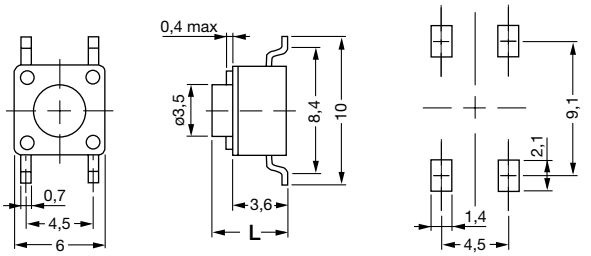

Serie JTP-1138 hochtemperaturfeste Ausführung
Für Reflow-Löten geeignet bis 260°C für 5 Sek.

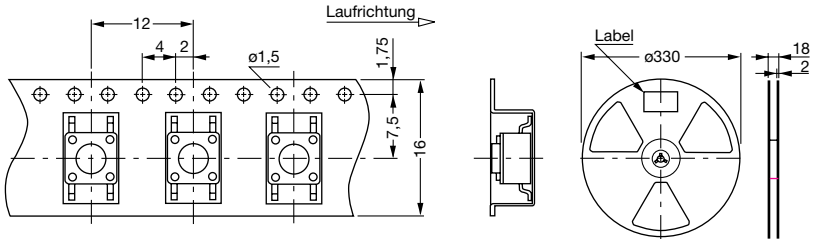

Für Serie JTP-1138 mit Bestellzusatz "EM" Ware gegurtet auf Rolle
Lieferbar nur für JTP-1138EM / JTP-1138AEM / VPE: 1200/Rolle

Bestellbeispiel: JTP-1138 = Tüte; JTP-1138EM Gurtware 1200 Rolle

Modell-Nr.	JTP-1138	JTP-1138A	JTP-1138B	JTP-1138C	JTP-1138D	JTP-1138E	JTP-1138F	JTP-1138P
L	4,3	5,0	9,5	8,0	13,0	7,3	7,0	8,5
Farbe	braun	braun	braun	weiß	schwarz	elfenbein	blau	schwarz

Technische Daten:

Schaltleistung:
12V DC / 50mA
Mechanische/elektrische Lebensdauer
min. 100.000 Schaltspiele
Übergangswiderstand:
100mΩ max.
Isolationswiderstand:
100MΩ bei 100V DC min.
Spannungsfestigkeit:
250V AC (50 oder 60 Hz) für 1 Min.
Betriebstemperatur:
-20°C bis +70°C

Materialien:

Kontaktträgerplatte / Anschlüsse:
Messing oder SUS301-EH / Phosphor
Betätigerknopf: Acetal oder PBT
Gehäuse: Nylon 66G30

Schaltweg:
0,25 $^{+0,2}_{-0,1}$ mm

Betätigungskraft:
1,6 $^{\pm 0,3}$ N Standard

JTP-1260JEM / JAEM

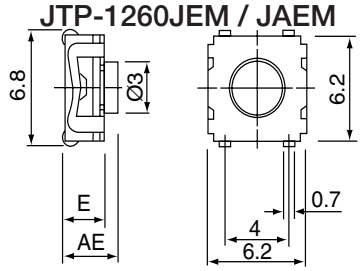

JEM=2,6 (Körperhöhe, Betätiger eben)
JAEM=3,4 (Betätiger hervorstehend)

VPE ... JEM 1900/Rolle
VPE ... JAEM 1600/Rolle

Rolle ø 330mm
14mm breit

Layout

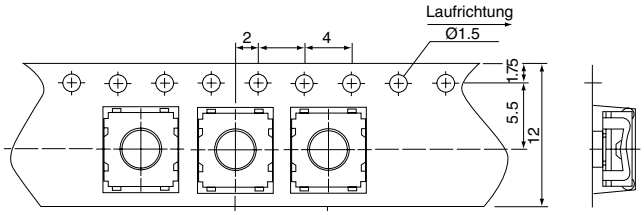

JTP-1260EM / AEM

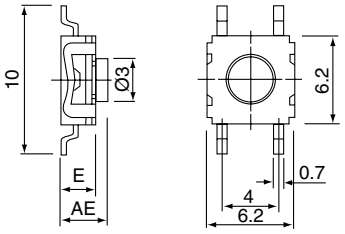

EM=2,6 (Körperhöhe, Betätiger eben)
AEM=3,4 (Betätiger hervorstehend)

VPE ... EM 2000/Rolle
VPE ... AEM 1600/Rolle

Rolle ø 330mm
14mm breit

Layout

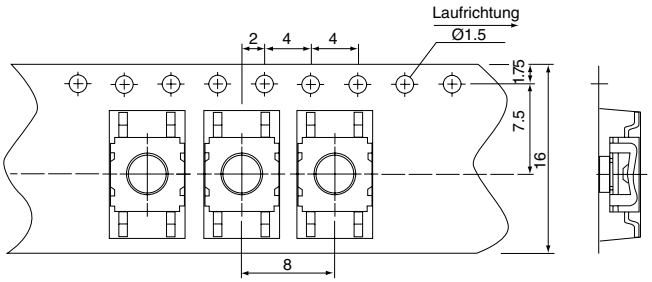

JTP-1280

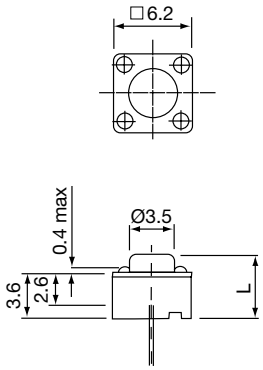

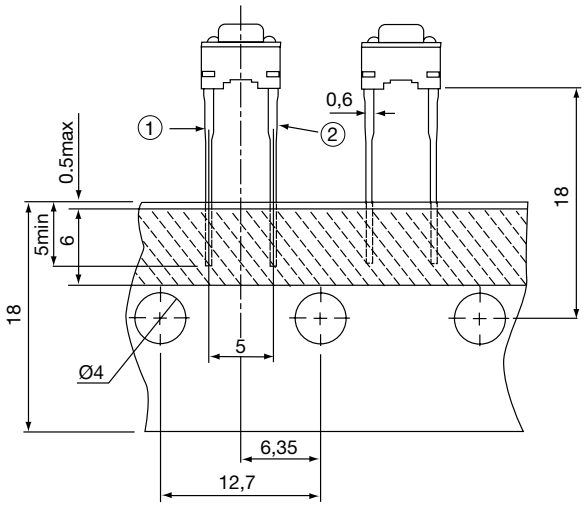

Anschluß

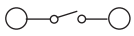

Layout

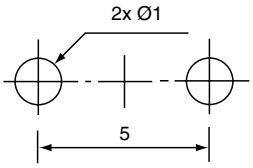

Modell-Nr.	JTP-1280	JTP-1280A	JTP-1280B	JTP-1280F
L	4,3	5,0	9,5	7,0
Betätiger - Farbe	schwarz	schwarz	schwarz	blau